InStats

サービス概要資料

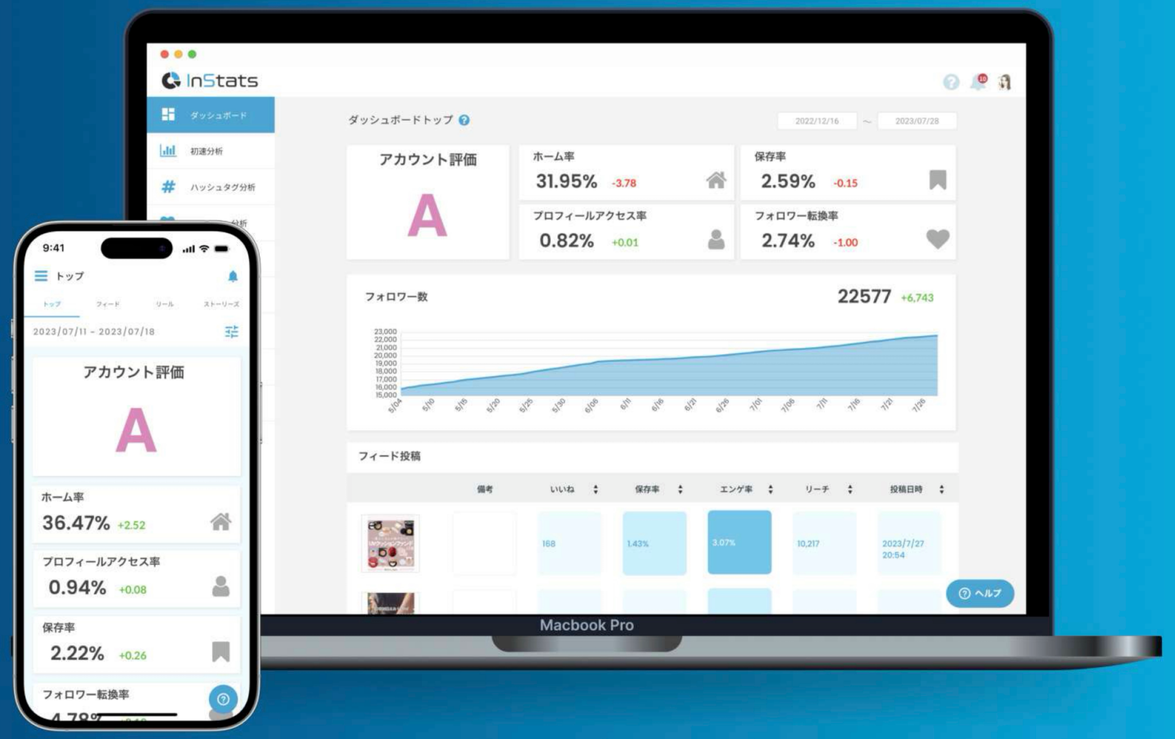

01 InStatsとは

InStatsとは

Instagram運用を
加速させる分析ツール

Instagramアカウントを運用する方向けの、
Meta(旧Facebook)社の審査を通過した分析ツールです。

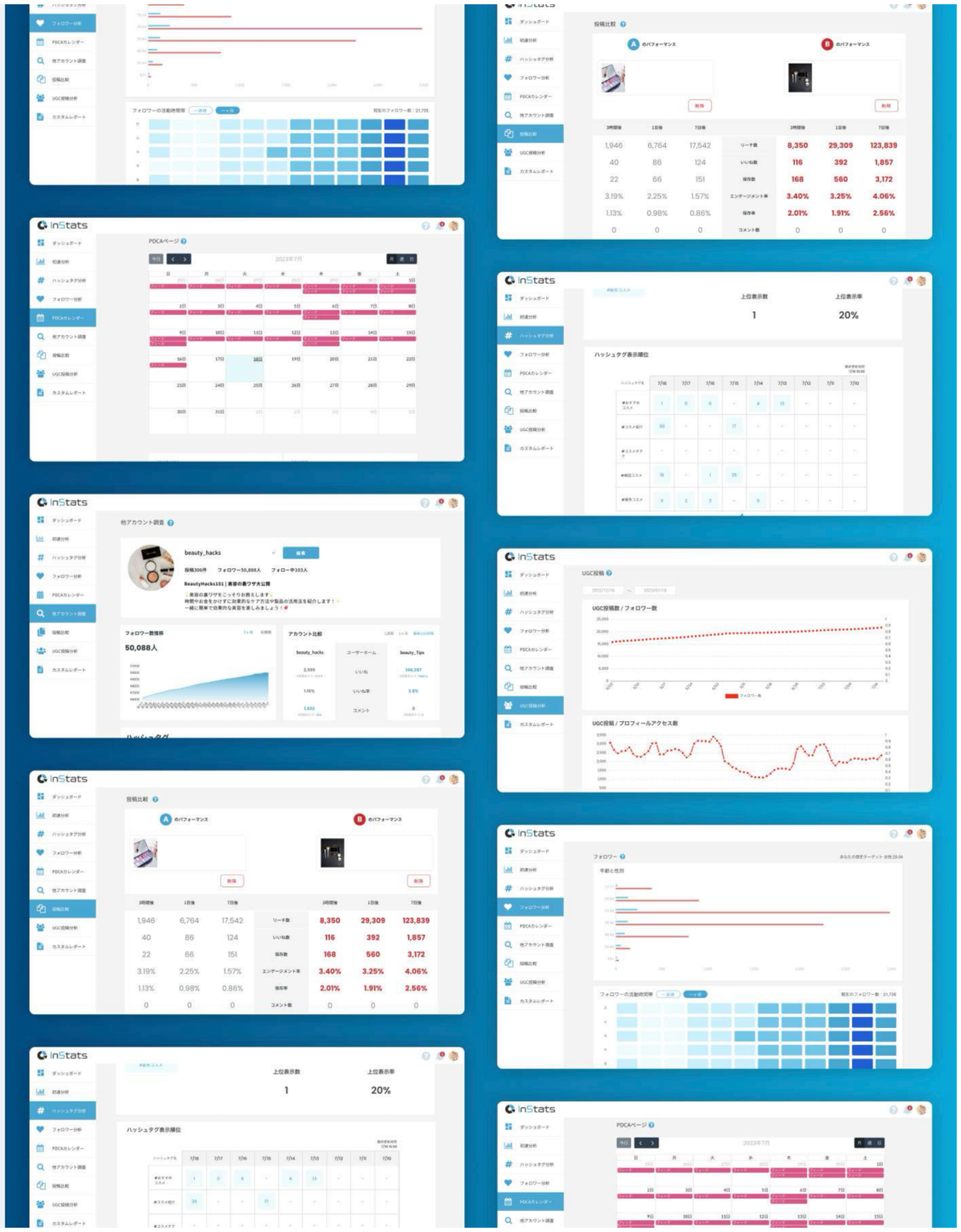

会社概要

会社名	株式会社BUZZ（BuzzInc.）
グループ会社	当社は株式会社SAKIYOMIを親会社とする 上場企業：株式会社エフコード（東証グロース市場：9211）のグループ会社
代表取締役	溝口優也
本社	〒160-0023 東京都新宿区西新宿3-7-30 フロンティアグラン西新宿4F
事業内容	インスタグラムのコンサルティング・運用代行事業
従業員数	250名（業務委託・関連会社含む）
顧問弁護士	池田・染谷法律事務所 弁護士法人グレイス
Webサイト	http://buzzsns.com

こんなお悩みありませんか?

”
Instagram運用で
フォロワーを伸ばしたいけど、
どうやって伸ばせばいいのか
わからない...

”
投稿をバズらせたいけど
何を基準に改善すれば良いのか
わからない...

”
リサーチや分析が重要なことは
知っているけど、時間がなくて
見ている暇がない...

Instagram運用を成功させるには
日々のインサイト分析とリサーチが重要

- フィード/リール投稿分析
- ストーリーズ分析
- フォロワー分析
- 競合アカウント分析
- ハッシュタグ分析
- 初速分析

これらを分析し、管理するのはとても大変...

そんなお悩みはInStatsを活用すれば解決!

01

アカウントの総評を
1発で可視化

02

フィード/リール投稿の
初速分析ができる

03

ハッシュタグ順位の
自動トラッキング

02 各機能のご紹介

ダッシュボード

運用を伸ばす上で重要な指標を数値化することでより洗練された分析が可能に

- アカウントの評価(7段階評価)
- フィード/リール/ストーリーズ/の各データ
- フォロワー数の増減
- ホーム率
- 保存率
- プロフィールアクセス率
- フォロワー転換率

ダッシュボードで分析できる情報

フィード

- 備考
- いいね数
- 保存率
- エンゲージメント率
- リーチ数
- 投稿日時

リール

- 備考
- 再生回数
- いいね数
- コメント数
- 保存率
- エンゲージメント率
- リーチ数
- 投稿日時

ストーリーズ

- 備考
- インプレッション
- 離脱率
- 開封率
- リーチ数
- 投稿日時

フィード/リール投稿の初速分析が可能に

投稿後から3時間/1日/7日経過した時点で、データを数値化することで、投稿毎に伸び方の違いを分析できます

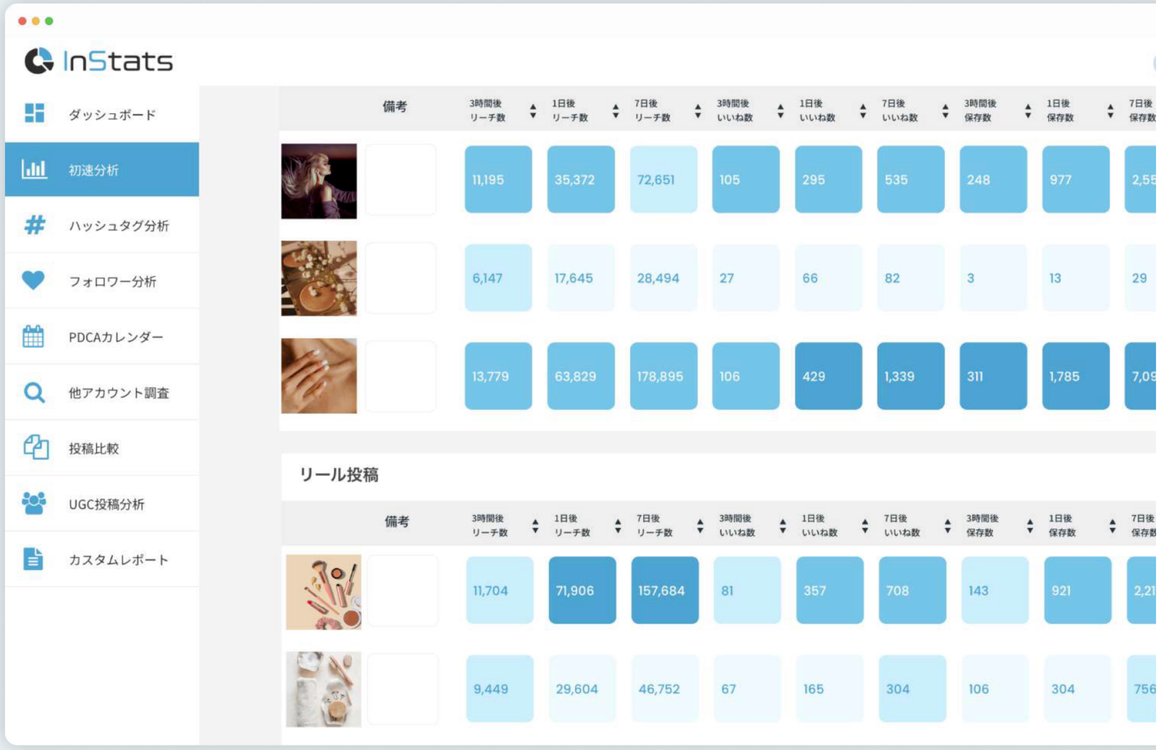

※初速:投稿後のエンゲージメントの伸び方

※現在Instagramではランキングアルゴリズムを公表していて、投稿が拡散されるためにはInstagramの「発見タブ」に掲載される必要があります。
そのため、投稿への反応の早さを確認する初速分析が重要になります。

ハッシュタグ分析

投稿ごとの細かなデータ可視化に加え、設定したハッシュタグごとに表示順位をトラッキング

- アカウントレベルに合わせた適切なハッシュタグの選定
- 検索ハッシュタグからのリーチを最大化
- より狙いを定めたターゲット訴求をすることで保存率やマネタイズの向上

ハッシュタグ名	7/18	7/17	7/16	7/15	7/14	7/13	7/12	7/11	7/10
#おすすめコスメ	1	0	6	-	4	13	-	-	-
#コスメ紹介	30	-	-	17	-	-	-	-	-
#コスメオタク	-	-	-	-	-	-	-	-	-
#韓国コスメ	16	-	1	25	-	-	-	-	-
#優秀コスメ	6	2	3	-	5	-	-	-	-

運用アカウントのフォロワー状況やアクセス状況を分析

フィードやストーリーズの投稿時間や ターゲットにリーチできているかの判断に活用できます

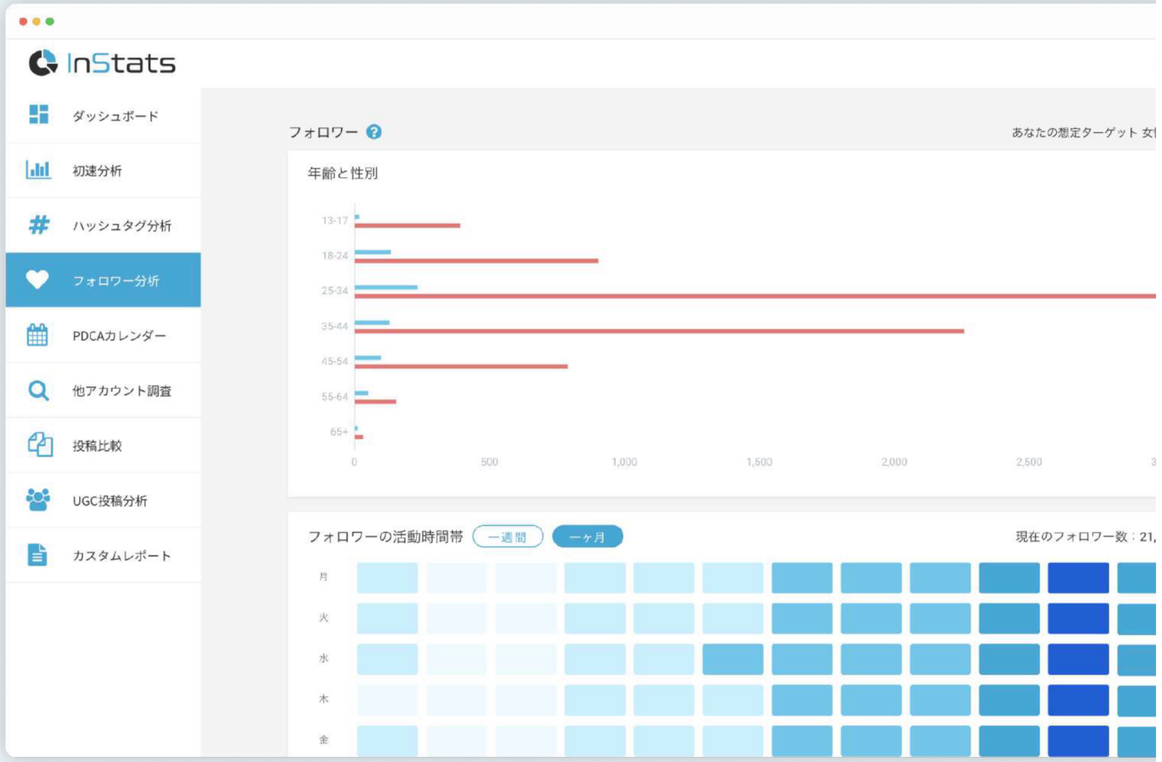

PDCAカレンダー

アカウント運用のPDCAが可能になり、成長効率上昇を促進

できること

- 投稿スケジュール管理
- タスク管理
- 月別の振り返り

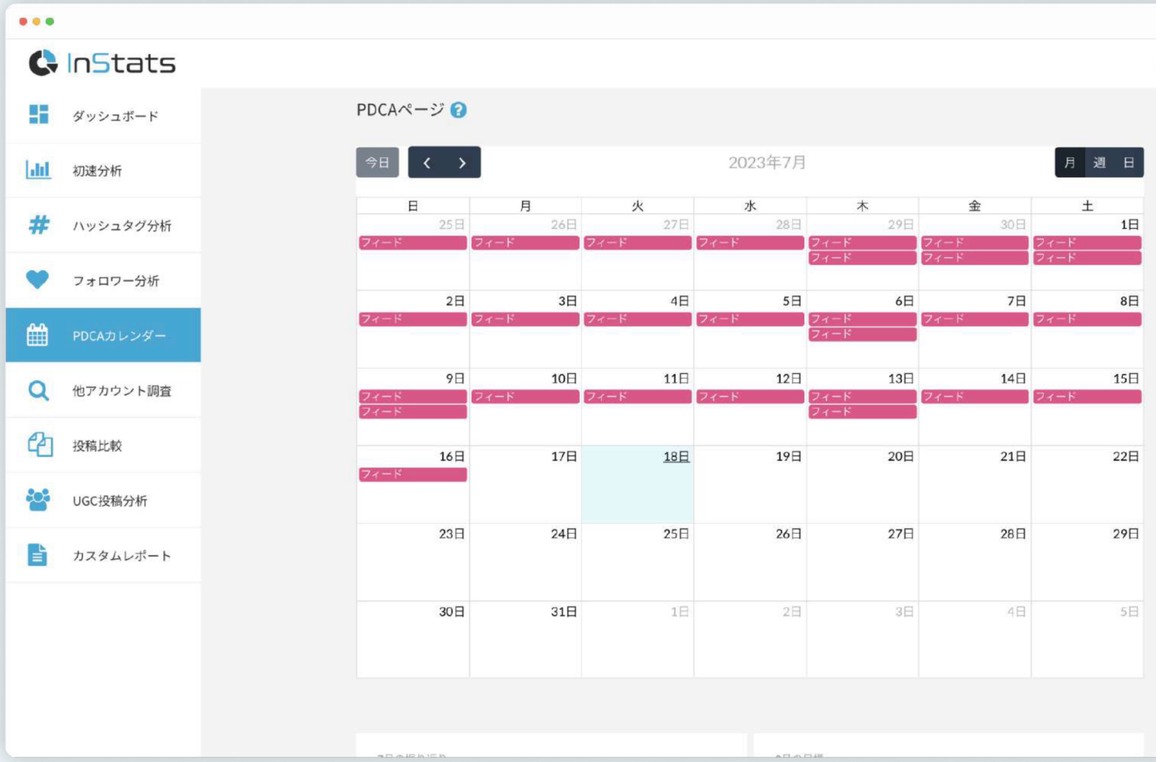

他アカウント調査

設定したアカウント情報の確認・分析が可能に

- アカウントの動向の追跡
- 自分のアカウントの比較

運用しているアカウントのフィード投稿同士のいいね数やリーチ数の比較を確認

初速データや重要数値の比較により、
より洗練された投稿ABテストが実現できます

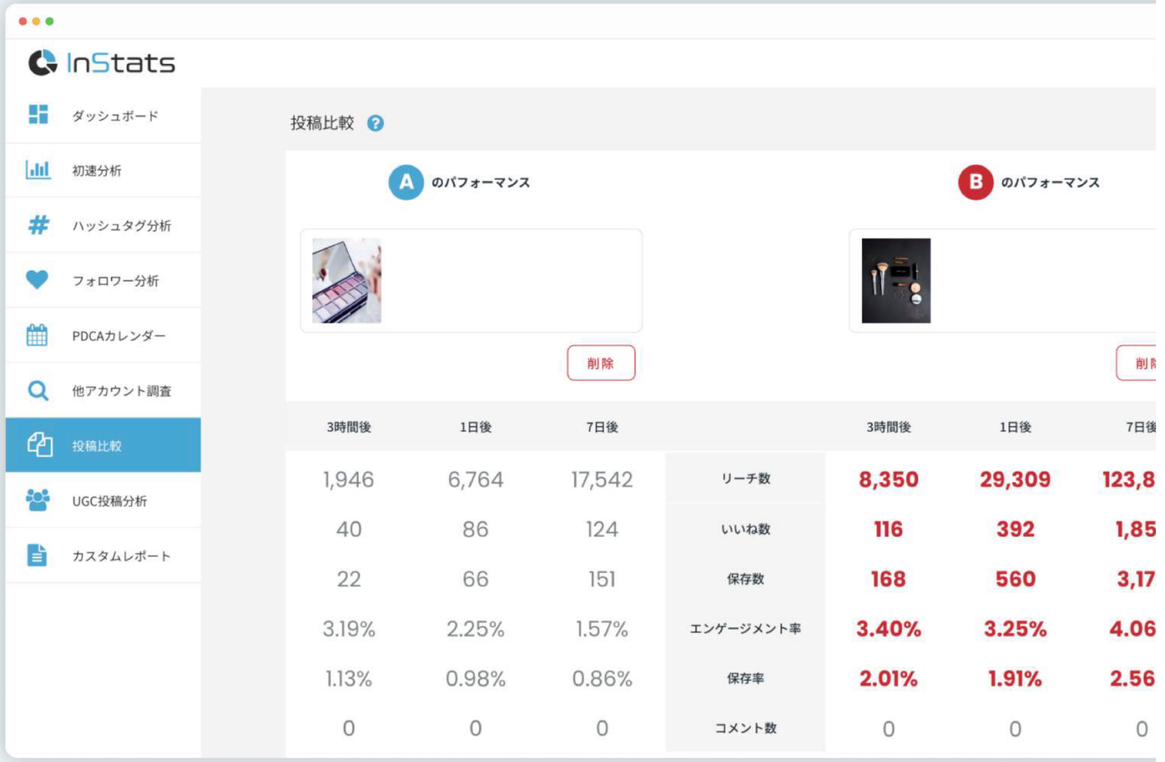

UGC投稿時の重要指標のグラフ化・数値化によるUGC効果測定が可能に

UGCの活用で認知拡大、フォロワー獲得、売上向上など
様々な恩恵が得られます

※UGC=User Generated Content
※UGC投稿=タグ付け投稿

指定した期間内のインサイトを CSVでダウンロード可能

期間内でのインサイトデータの比較や自分のアカウントのパフォーマンスを他の人に見せる資料作りに利用できます。

CSVで取得できるデータ

- アカウント
- フィード/リール/ストーリーズ
- フィード/リール初速分析
- フォロワー数/増減
- プロフィールアクセス
- UGC投稿

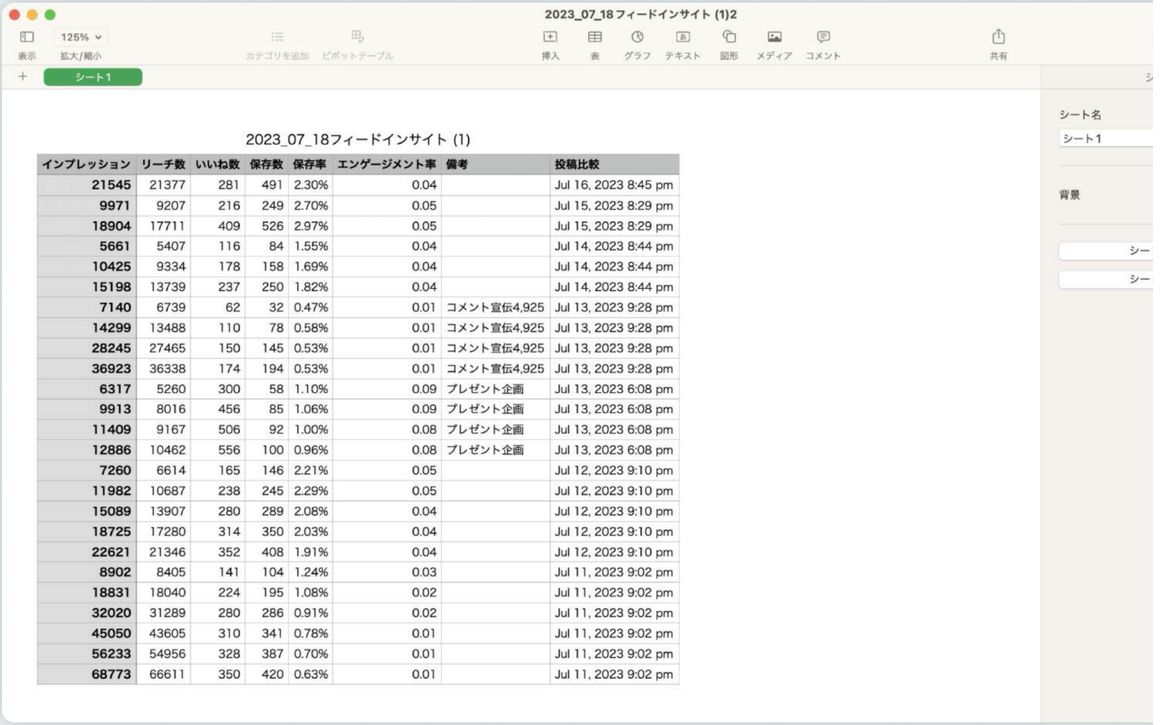

2023_07_18フィードインサイト (1)

インプレッション	リーチ数	いいね数	保存数	保存率	エンゲージメント率	備考	投稿比較
21545	21377	281	491	2.30%	0.04		Jul 16, 2023 8:45 pm
9971	9207	216	249	2.70%	0.05		Jul 15, 2023 8:29 pm
18904	17711	409	526	2.97%	0.05		Jul 15, 2023 8:29 pm
5661	5407	116	84	1.55%	0.04		Jul 14, 2023 8:44 pm
10425	9334	178	158	1.69%	0.04		Jul 14, 2023 8:44 pm
15198	13739	237	250	1.82%	0.04		Jul 14, 2023 8:44 pm
7140	6739	62	32	0.47%	0.01	コメント宣伝4,925	Jul 13, 2023 9:28 pm
14299	13488	110	78	0.58%	0.01	コメント宣伝4,925	Jul 13, 2023 9:28 pm
28245	27465	150	145	0.53%	0.01	コメント宣伝4,925	Jul 13, 2023 9:28 pm
36923	36338	174	194	0.53%	0.01	コメント宣伝4,925	Jul 13, 2023 9:28 pm
6317	5260	300	58	1.10%	0.09	プレゼント企画	Jul 13, 2023 6:08 pm
9913	8016	456	85	1.06%	0.09	プレゼント企画	Jul 13, 2023 6:08 pm
11409	9167	506	92	1.00%	0.08	プレゼント企画	Jul 13, 2023 6:08 pm
12886	10462	556	100	0.96%	0.08	プレゼント企画	Jul 13, 2023 6:08 pm
7260	6614	165	146	2.21%	0.05		Jul 12, 2023 9:10 pm
11982	10687	238	245	2.29%	0.05		Jul 12, 2023 9:10 pm
15089	13907	280	289	2.08%	0.04		Jul 12, 2023 9:10 pm
18725	17280	314	350	2.03%	0.04		Jul 12, 2023 9:10 pm
22621	21346	352	408	1.91%	0.04		Jul 12, 2023 9:10 pm
8902	8405	141	104	1.24%	0.03		Jul 11, 2023 9:02 pm
18831	18040	224	195	1.08%	0.02		Jul 11, 2023 9:02 pm
32020	31289	280	286	0.91%	0.02		Jul 11, 2023 9:02 pm
45050	43605	310	341	0.78%	0.01		Jul 11, 2023 9:02 pm
56233	54956	328	387	0.70%	0.01		Jul 11, 2023 9:02 pm
68773	66611	350	420	0.63%	0.01		Jul 11, 2023 9:02 pm

利用者様からの声

アカウント分析が楽になった

想像以上でした!一目で数値の高い 投稿を画像付き+色付けされて表示 されるので、かなり使いやすいです!

広告代理店

Yさん

初速分析は神機能すぎ

毎日初速を手動で計測していたので、それを自動でやってくれるのは 本当に助かります!!このツールはもう手放せません笑

サービス業

Kさん

Instagramからの売上が大幅UP

設定すべきハッシュタグが 明確になったので、より狙いを定めて 商品訴求できるようになりました!

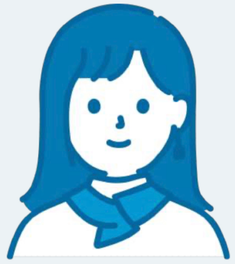

インフルエンサー

Mさん

03 料金プラン

料金

今だけ1ヶ月無料!

4,980円/月

- アカウント分析
- フォロワー分析
- フィード/リール分析
- ストーリーズ分析
- 初速分析
- PDCAカレンダー
- 他アカウント調査
- ハッシュタグ分析
- レポート出力

他社比較

	InStats	B社	C社
データ取得期間	無制限 最新1,000投稿まで	過去45日間 有料プランで無制限	過去1ヶ月間
アカウント分析	✓	✓	✓
フィード/リール分析	✓	フィードのみ	フィードのみ
ストーリーズ分析	✓	✓	✓
初速分析	✓	—	—
ハッシュタグ分析	✓	—	—
レポート出力	✓	✓	—
月額料金	4,980円/月	11,000円/月	10,000円/月

ご覧いただきありがとうございました

ご利用いただける方は 以下までご連絡ください

http://buzzsns.com